

Area interessata da opera pubblica utilità con costituzione  
del vincolo preordinato all'esproprio ai sensi dell'art. 10 del  
D.P.R. 327/2001 e s.m.i.

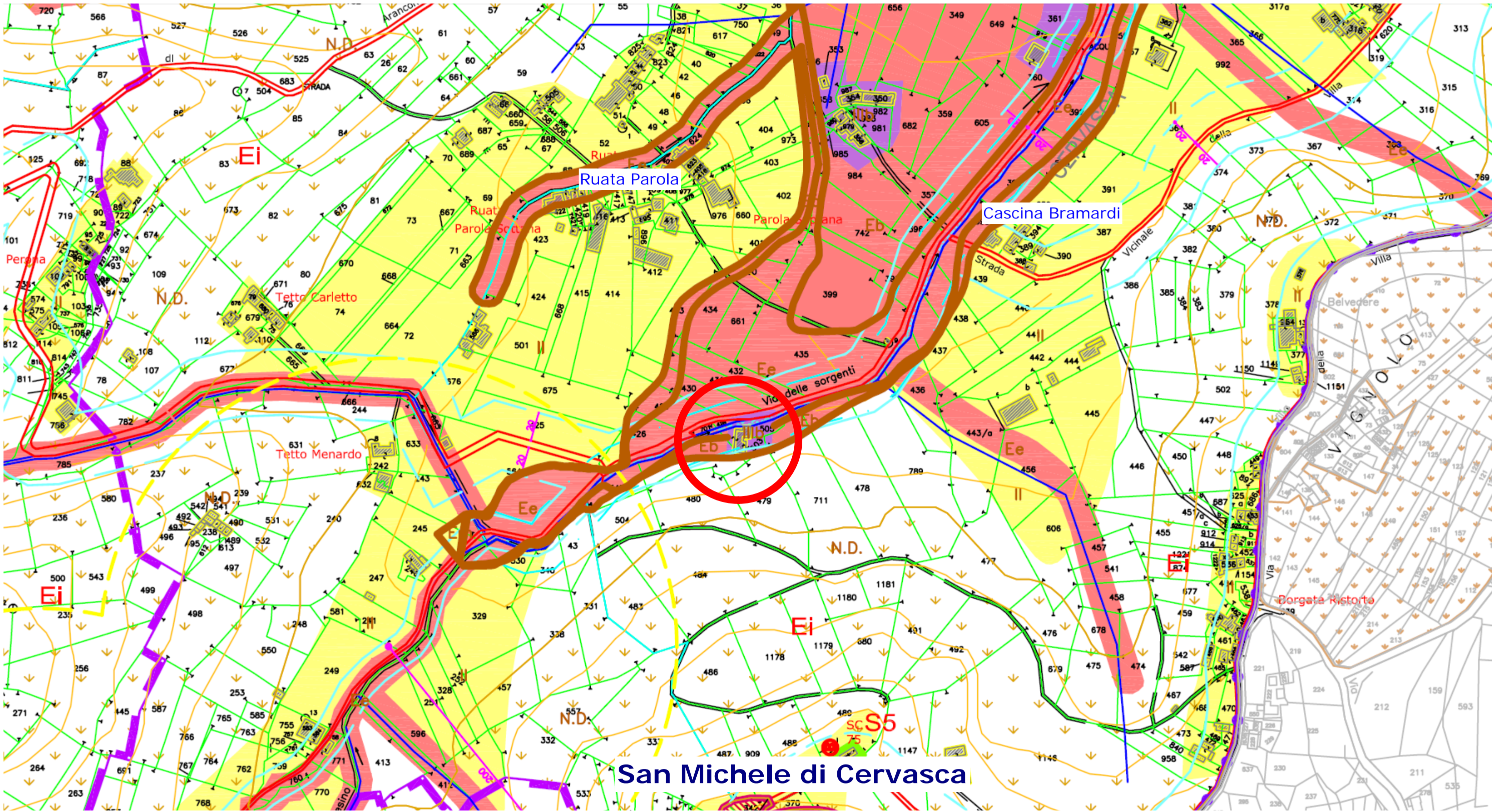

Individuazione area di rilocalizzazione della volumetria del  
fabbricato rurale demolito

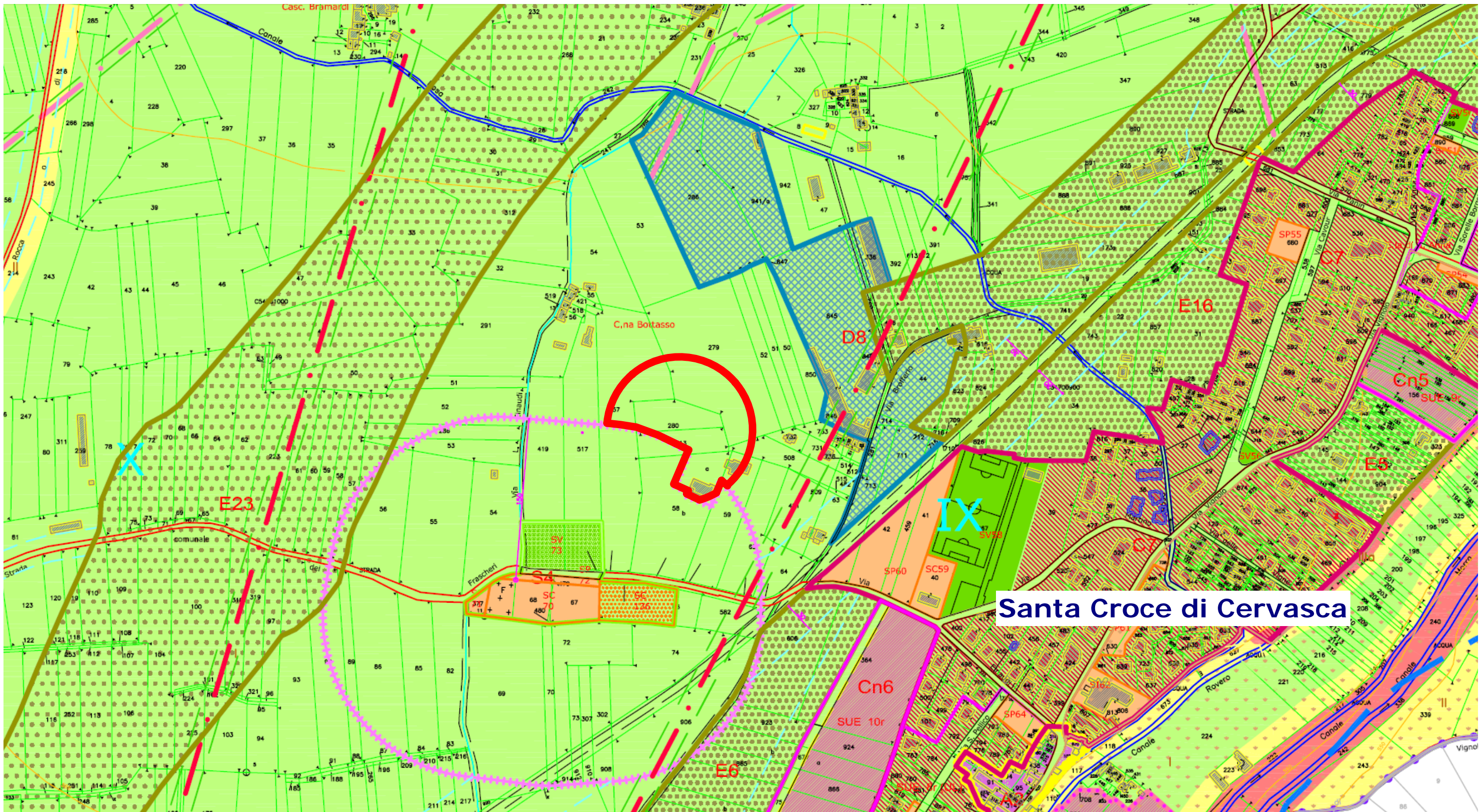

COMUNE di CERVASCA REGIONE PIEMONTE

COMUNITA' MONTANA VALLE STURA

# PIANO REGOLATORE GENERALE COMUNALE

TAVOLA DI SINTESI DELLA PERICOLOSITA' GEOMORFOLOGICA  
E DELL'IDONEITA' ALL'UTILIZZAZIONE URBANISTICA

Variante semplificata n° 2 al P.R.G.C. ai sensi  
dell'art n. 17 bis comma 6 della L.R 56/77 e s.m.i

TAVOLA 3

Committente:  
Bima Andrea

Bima Architetto Valentina  
Via Luigi Einaudi 12 - CERVASCA - CN  
TEL. 0171.46420  
e-mail: valebima@hotmail.com

Spiridione Geometra Agostino  
Via Giorgio La Pira 4 - CERVASCA - CN  
TEL. 0171.85447 FAX 0171.857533  
e-mail: ago@studiogeom.191.it

Allegato alla Del. C.C. n. .... del .....

Il Sindaco: Il Segretario: Il Responsabile del Procedimento:

Estratti Carta Geomorfologica