

- Tipologia di rifiniture:
- Pannelli prefabbricati con facciate tipo, liscia fondo cassero, marmo lavato, spazzolato, bocciardato, levigato, martellinato o fondo cassero con colorazioni con gradazioni tenui
 - Serramenti in PVC alluminio a disegno rettangolare aperture a nastro
 - Portoni a fazzoletto con luce
 - N max piani 2 f.t
 - Possibilità di terrazzo
 - I blocchi interni alla sagoma di max a destinazione diversa da quella industriale/artigianale potranno avere finitura esterna in intonaco e tinteggiatura a scelta.
 - Possibilità di rivestimento della facciate in pannellature in metallo e/o legno.

Tipologia edilizia

Prospetto tipo lungo Via I Maggio

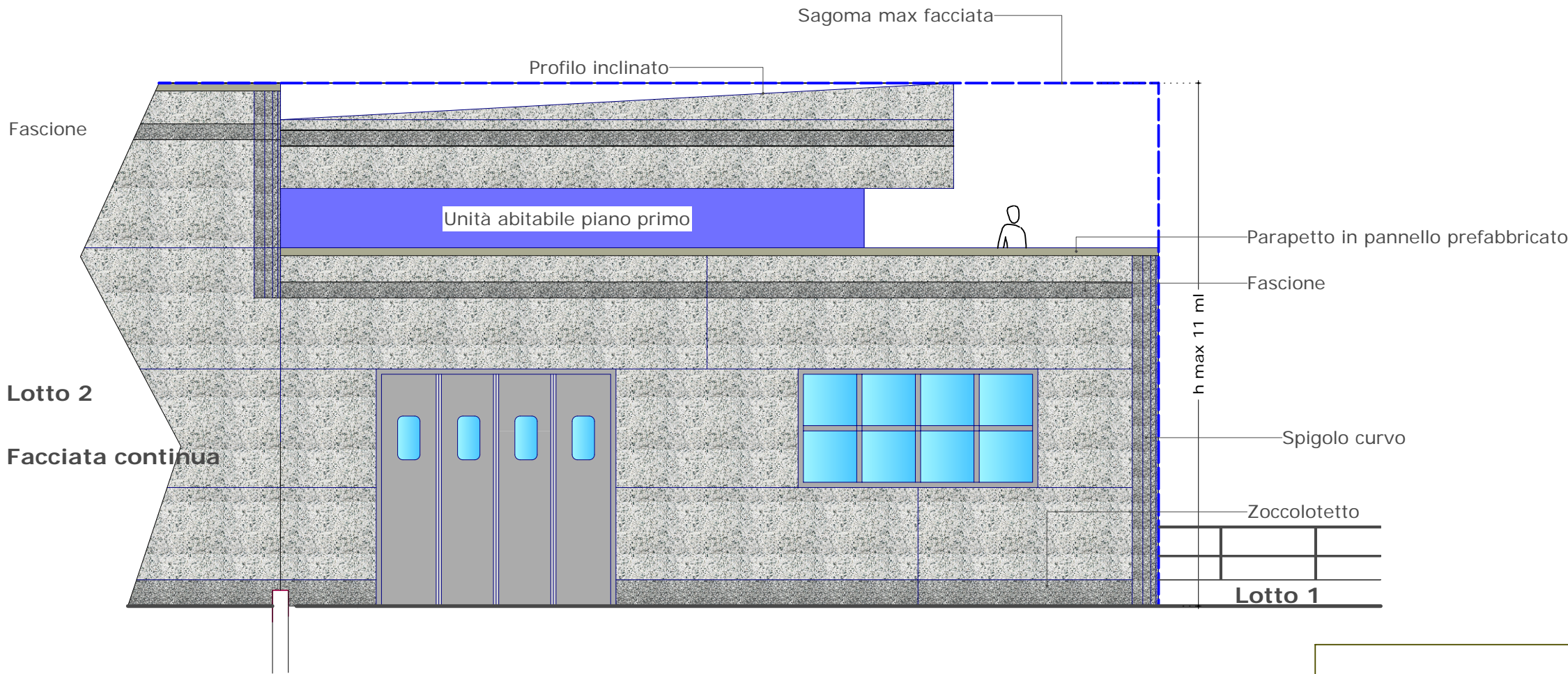

Tipologia edilizia

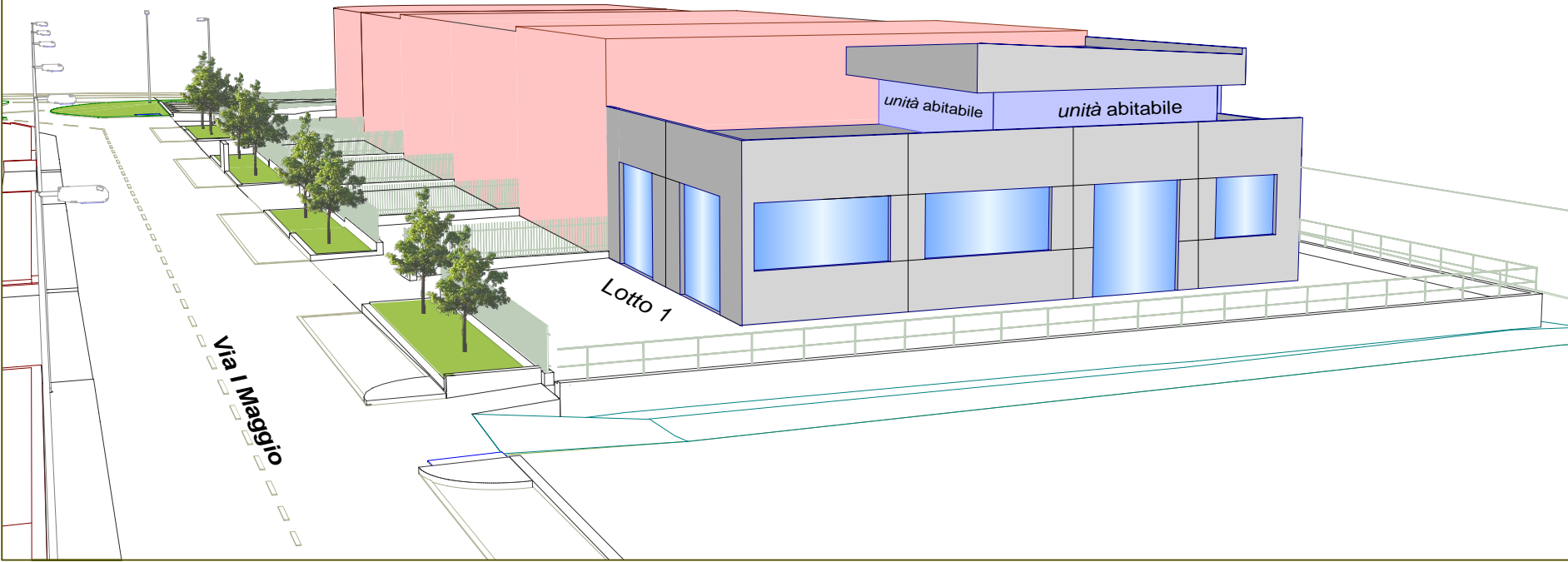

Assonometria 1

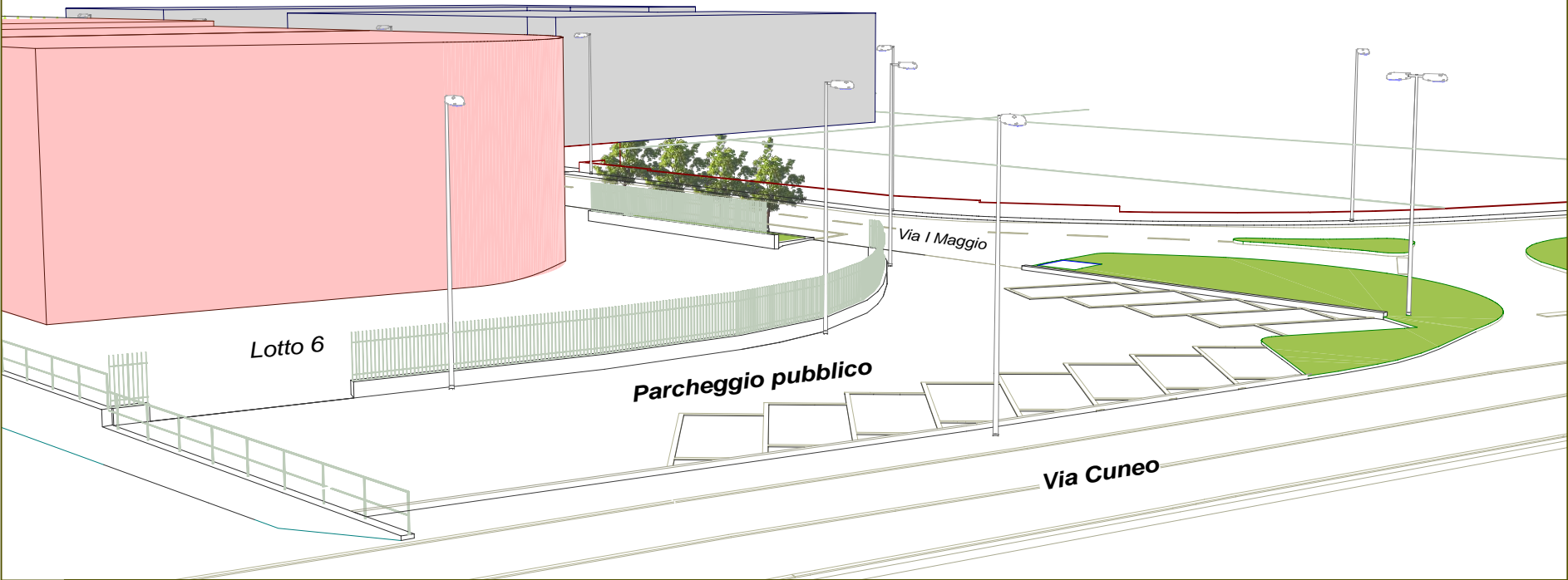

Assonometria 2

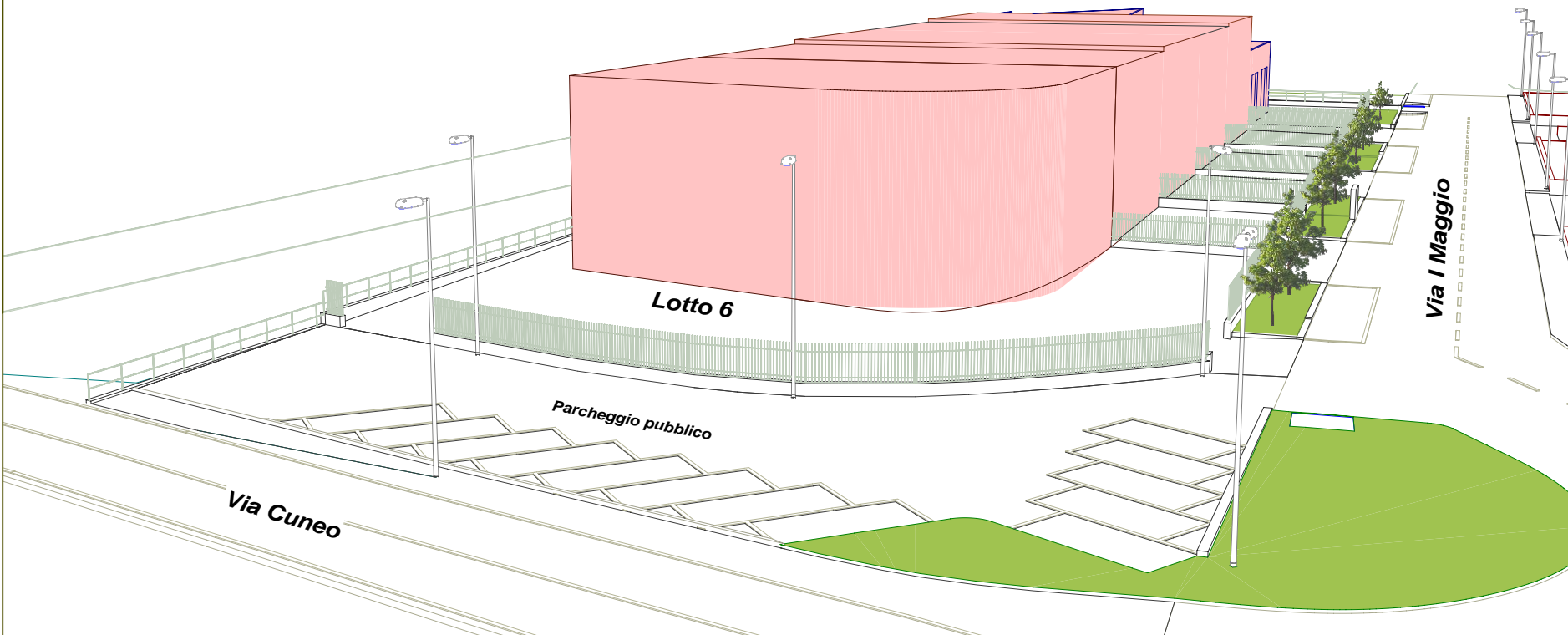

PROVINCIA DI CUNEO
Comune di Cervasca



Piano Esecutivo Convenzionato

Frazione San Defendente di Cervasca Zona SUE 8p bis

Progetto urbanistico

TAVOLA 8:
- Viste assonometriche
- Tipologia edilizia

Comune di Cervasca
Fg 6 mappali n° 1166-1167

LA PROPONENTE:

Società
"LA PICCOLA SNC di Bono Onorato Luigi & C"
legale rappresentante
Sig **BONO Onorato Luigi**

I tecnici progettisti:

Studio Tecnico Spiridione Geometra Agostino Via Martiri della Libertà 8
CERVASCA TEL. 0171.85447 e-mail: ago@studlogeom.191.it

Studio Tecnico Architetto Laura Menardi Via Dronero 4 -CUNEO-
TEL. 0171.691301 e-mail: laura.menardi@archiworldpec.it

Data: gennaio 2017

DIRITTI DI AUTORE RISERVATI
A NORMA DI LEGGE -
VIETATA LA RIPRODUZIONE
SENZA L' AUTORIZZAZIONE DEGLI STUDI